

地番	67-2, 67-9, 67-10	地積測量図
土地の所在	仙台市宮城野区岩切字三所北	

座標求積表

地番 (A) 67-2			
測点	Xn	Yn	(Xn+1 - Xn-1)Yn
769	-188444.266	9864.910	184128.545150
920	-188441.706	9855.658	-112186.955014
921	-188455.649	9851.745	-159135.236985
931	-188457.859	9858.978	-46554.094116
706	-188460.371	9860.388	134032.254084
倍面積			284.513119
面積			142.2565595 m ²
地積			142.25
坪数			43.03

1号地

地番 (B) 67-9			
測点	Xn	Yn	(Xn+1 - Xn-1)Yn
920	-188441.706	9855.658	149204.806462
735	-188440.510	9851.335	23731.866015
736	-188439.297	9846.632	-121310.506240
1420	-188452.830	9842.522	-160944.919744
921	-188455.649	9851.745	109590.811380
倍面積			272.057873
面積			136.0289365
地積			136.02 m ²
坪数			41.14

地番 (C) 67-10			
測点	Xn	Yn	(Xn+1 - Xn-1)Yn
768	-188461.320	9860.122	-43611.319606
706	-188460.371	9860.388	34126.802868
931	-188457.859	9858.978	46554.094116
921	-188455.649	9851.745	49544.425605
1420	-188452.830	9842.522	-2942.914078
944	-188455.948	9841.574	-83554.963260
倍面積			116.125645
面積			58.0628225
地積			58.06 m ²
坪数			17.56

測地系	世界測地系(測地成果2011)
座標系	X系
測量年月日	令和5年3月8日～令和5年7月10日
観測方法	スタティック法

電子基準点及び多角点座標一覧表

測点名	X座標	Y座標	備考
仙台	-193399.393	-6878.411	電子基準点
仙台2	-195711.495	9961.876	電子基準点
利府	-186865.475	10571.186	電子基準点
GP1	-188444.391	9863.011	GPS観測点
GP2	-188445.923	9845.505	GPS観測点
T-2	-188463.335	9858.654	多角点
T-3	-188467.513	9843.637	多角点

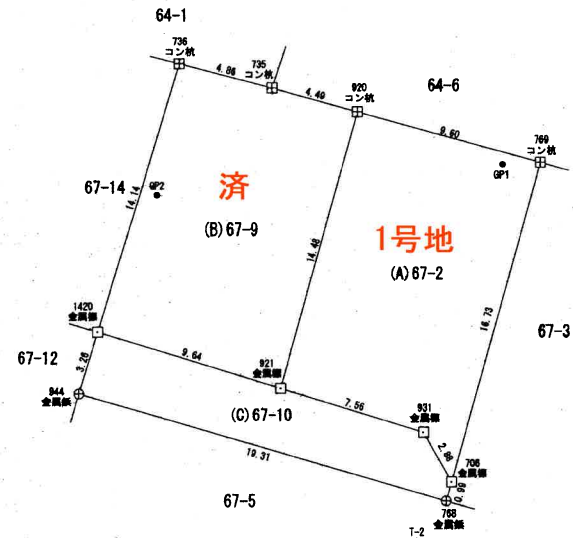

作製者	令和 5 年 10 月 30 日作製)	申請人	縮尺 1/250
-----	---------------------	-----	----------

地番	67-7, 67-11, 67-12, 67-13, 67-14	地積測量図	1/2
土地の所在	仙台市宮城野区岩切字三所北		

座標求積表

地番 (A) 67-7			
測点	Xn	Yn	(Xn+1 - Xn-1)Yn
925	-188436.427	9835.899	158967.799638
1315	-188433.658	9825.564	-19091.070852
1205	-188438.370	9824.546	-142731.004288
1207	-188448.184	9822.414	-176901.676140
1206	-188456.380	9820.649	-113192.800374
927	-188459.710	9830.277	7038.478332
929	-188455.664	9831.254	97250.764568
928	-188449.818	9832.665	189150.976605
	倍面積	491.467489	
	面積	245.7337445	
	地積	245.73 m ²	
	坪数	74.33	

地番 (B) 67-11			
測点	Xn	Yn	(Xn+1 - Xn-1)Yn
924	-188439.178	9846.188	161063.943304
925	-188436.427	9835.899	-104653.965360
928	-188449.818	9832.665	-180842.734070
922	-188452.785	9842.373	104722.848720
	倍面積	290.092594	
	面積	145.0462970	
	地積	145.04 m ²	
	坪数	43.87	

地番 (C) 67-12			
測点	Xn	Yn	(Xn+1 - Xn-1)Yn
1420	-188452.830	9842.522	31131.897096
922	-188452.785	9842.373	29645.227476
928	-188449.818	9832.665	-28308.242535
929	-188455.664	9831.254	-85934.991214
943	-188458.559	9840.728	-2794.766752
944	-188455.948	9841.574	56382.377446
	倍面積	121.501507	
	面積	60.7507535	
	地積	60.75 m ²	
	坪数	18.37	

地番 (D) 67-13			
測点	Xn	Yn	(Xn+1 - Xn-1)Yn
943	-188458.559	9840.728	70705.630680
929	-188455.664	9831.254	-11315.773354
927	-188459.710	9830.277	-70630.540245
1217	-188462.849	9839.384	11325.130984
	倍面積	84.448065	
	面積	42.2240325	
	地積	42.22 m ²	
	坪数	12.77	

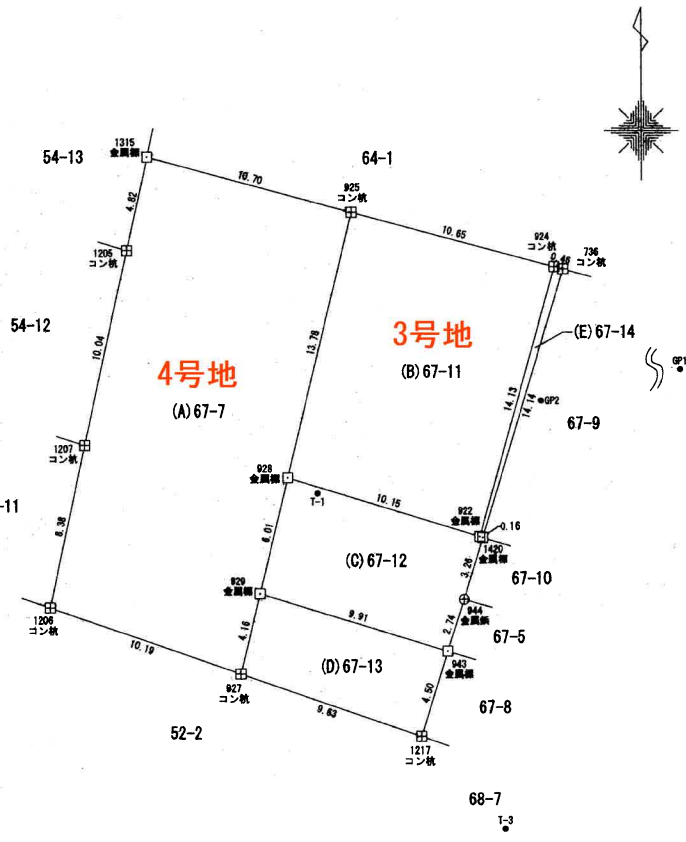

作製者	令和 5 年 10 月 30 日作製	申請人	縮尺 1/250
-----	--------------------	-----	----------

イ 42-20 ハ 52-5 ホ 75-8
 ロ 42-23 ニ 75-13 ヘ 75-9

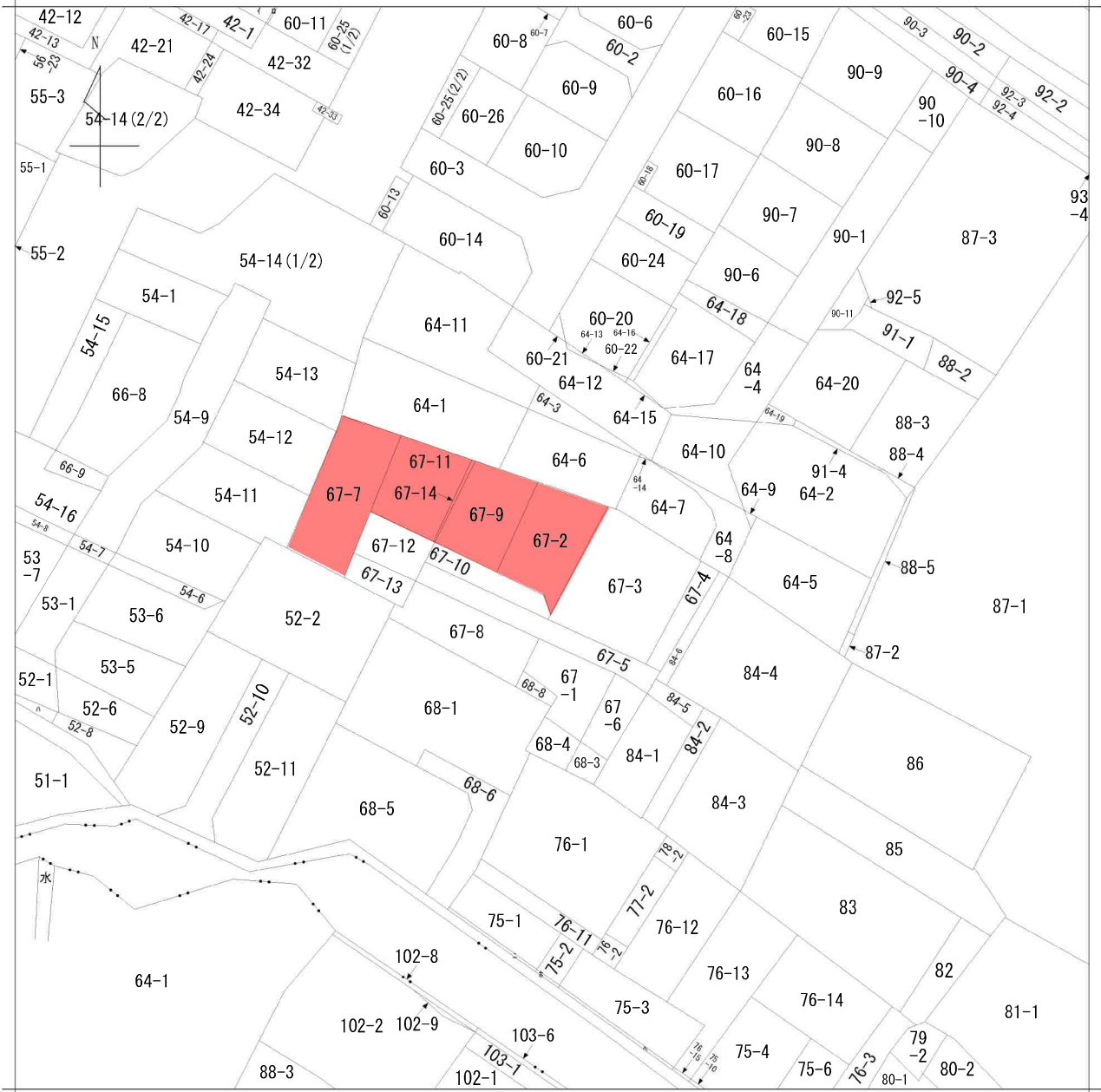

A 岩切字土手
 B 外東岩切字三所
 C 北岩切字三所南

請求部	所在	仙台市宮城野区岩切字三所北			地番	67番2		
出縮	1/600	精度分	座標系番号又は記号	分類	地図に準ずる図面		種類	旧土地台帳附属地図
作成年月	明治19年			備付年月日(原図)			補記事項	

23003103

給水装置工事 設計図 (略図)

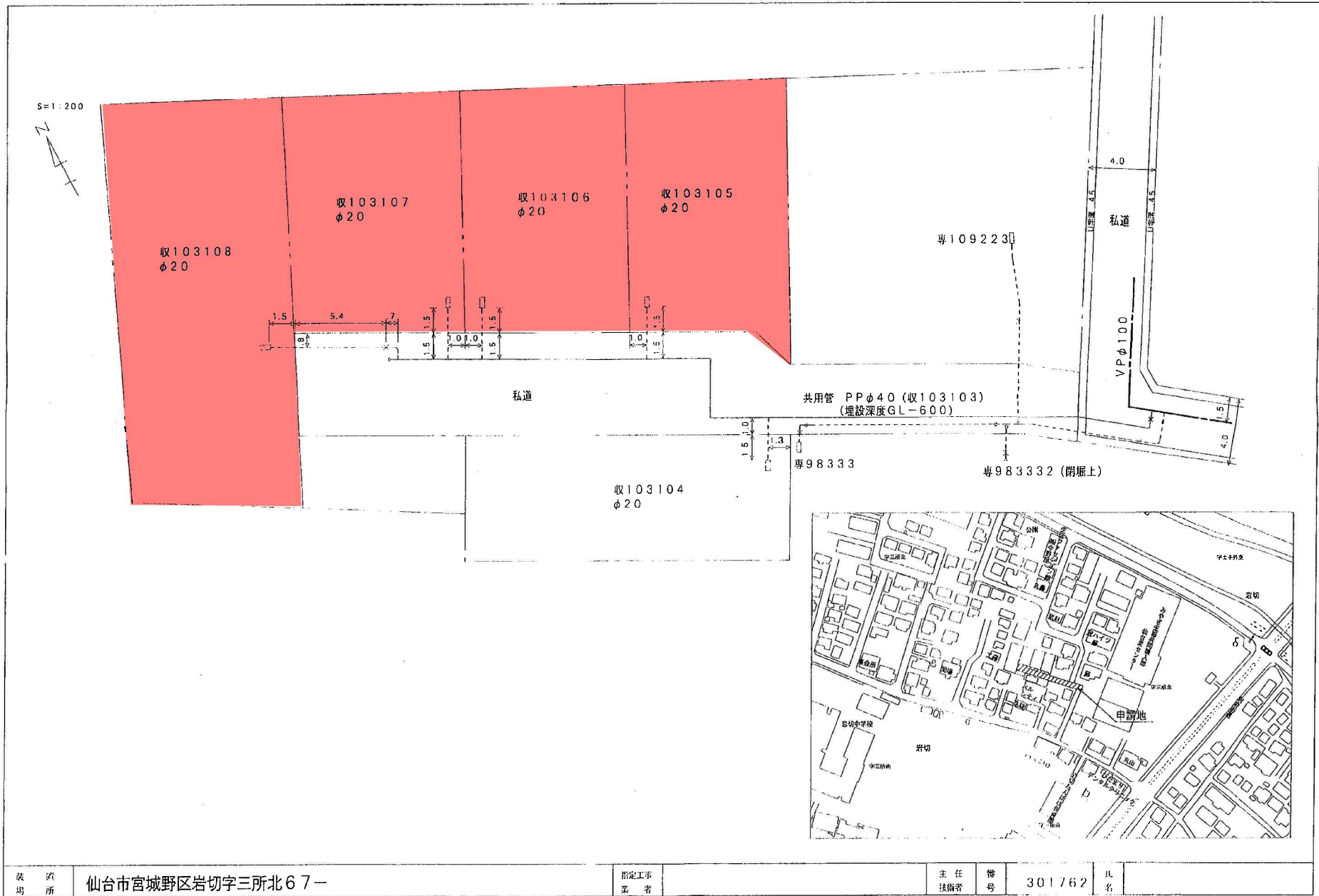

設計図受取後は図面を必ず確認し、「不明な点があれば窓口へ」相談ください。

現場所 仙台市宮城野区岩切字三所北67-

指定工事業者

主任技師番号 301762

比名

給水装置工事 設計図 (略図)

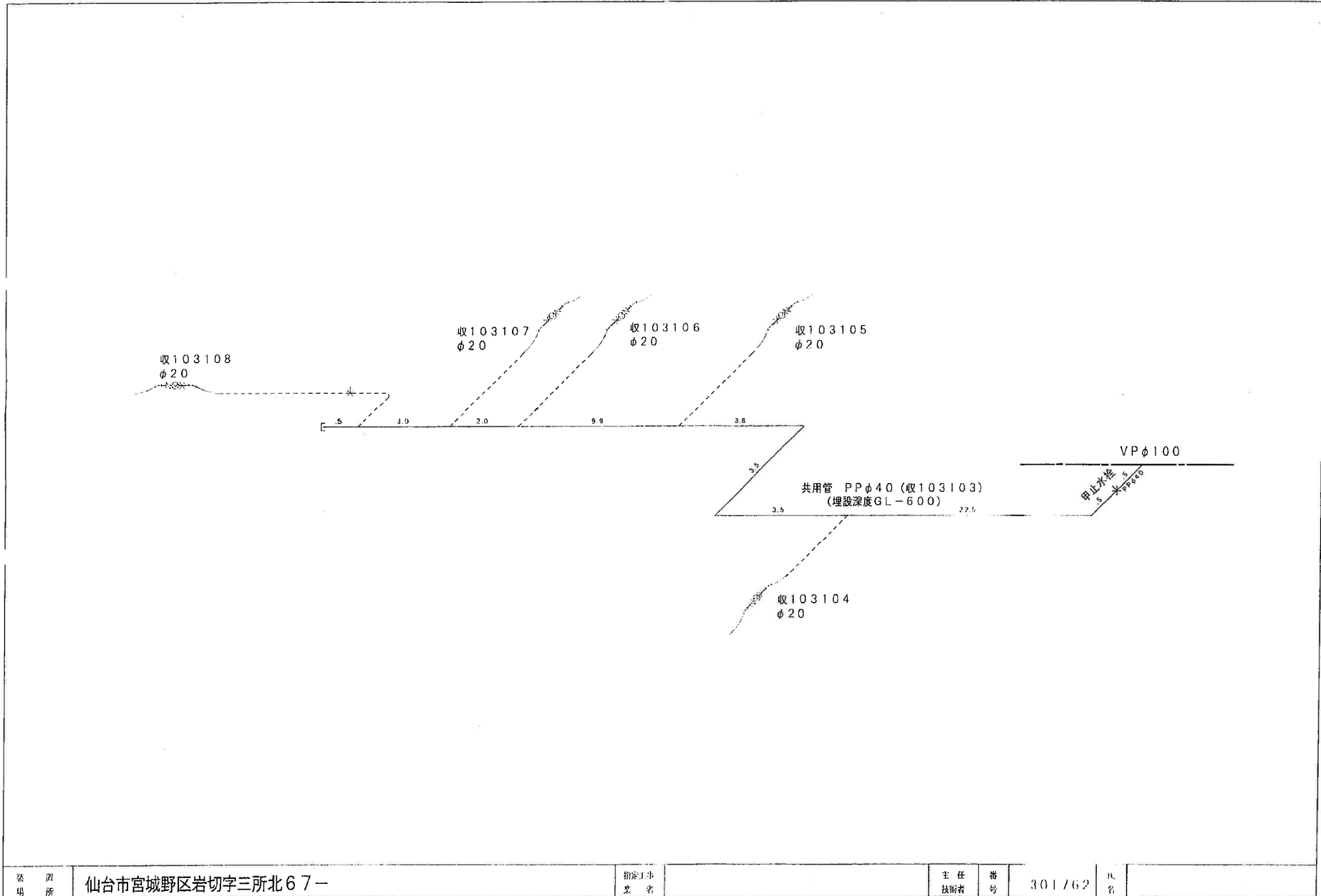

設計図受取後は図面を必ず確認し、ご不明な点があれば窓口へご相談ください。

委 場 所	仙台市宮城野区岩切字三所北67-	指 定 工 事 業 者		主 任 技 術 者	番 号	301/62	氏 名	
-------------	------------------	----------------------------	--	-----------------------	--------	--------	--------	--

排水設備等工事平面図（原設計図）S=1/200



汚水

+50 No. 1	φ 20 × 109 45L		+64 No. 9	φ 20 × 105 ST	VU100・5.2/100	3.4	
+38 No. 2	φ 20 × 112 45YS	VU150・1.5/100	7.8	+50 No. 1	φ 20 × 109 45L		
+35 No. 3	φ 20 × 115 45YS	VU150・1.4/100	2.1	+52 No. 10	φ 20 × 100 ST	VU100・5.3/100	4.3
+20 No. 4	φ 20 × 117 45YS	VU150・1.4/100	9.8	+38 No. 2	φ 20 × 112 45YS		
+9 No. 5	φ 20 × 120 45YS	VU150・1.5/100	7.0	+49 No. 11	φ 20 × 100 ST	VU100・5.9/100	4.4
+5 No. 6	□ 60 × 121 既設樹	VU150・2.1/100	2.3	+35 No. 3	φ 20 × 115 45YS		
+1 No. 7	φ 90 × 150 既設樹			+34 No. 12	φ 20 × 100 ST	VU100・5.9/100	4.7
+0 No. 8	φ 90 × 210 既設樹			+20 No. 4	φ 20 × 117 45YS		
				+23 No. 13	φ 20 × 115 ST	VU100・5.1/100	3.1
				+9 No. 5	φ 20 × 120 45YS		

設置場所	仙台市宮城野区岩切字三所北67-2		受付	年月日	確認番号	第 号
申請者	住所		確認	年月日		
	氏名		竣工検査	年月日		
施工業者	登録番号		除害施設	年月日	本図面は、後日 修繕等の管理 上必要ですの で大切に保管 してください。	設計 図印
	住所			協議		
	会社名		排水槽	年月日		
	代表者名			協議		
電話番号						

申請図面

申請者住所氏名	申請に係る道路の位置	仙台市宮城野区岩切字三所北67-2の一部、67-5の一部、67-7の一部
---------	------------	--------------------------------------

その他(断面図)(1/100)

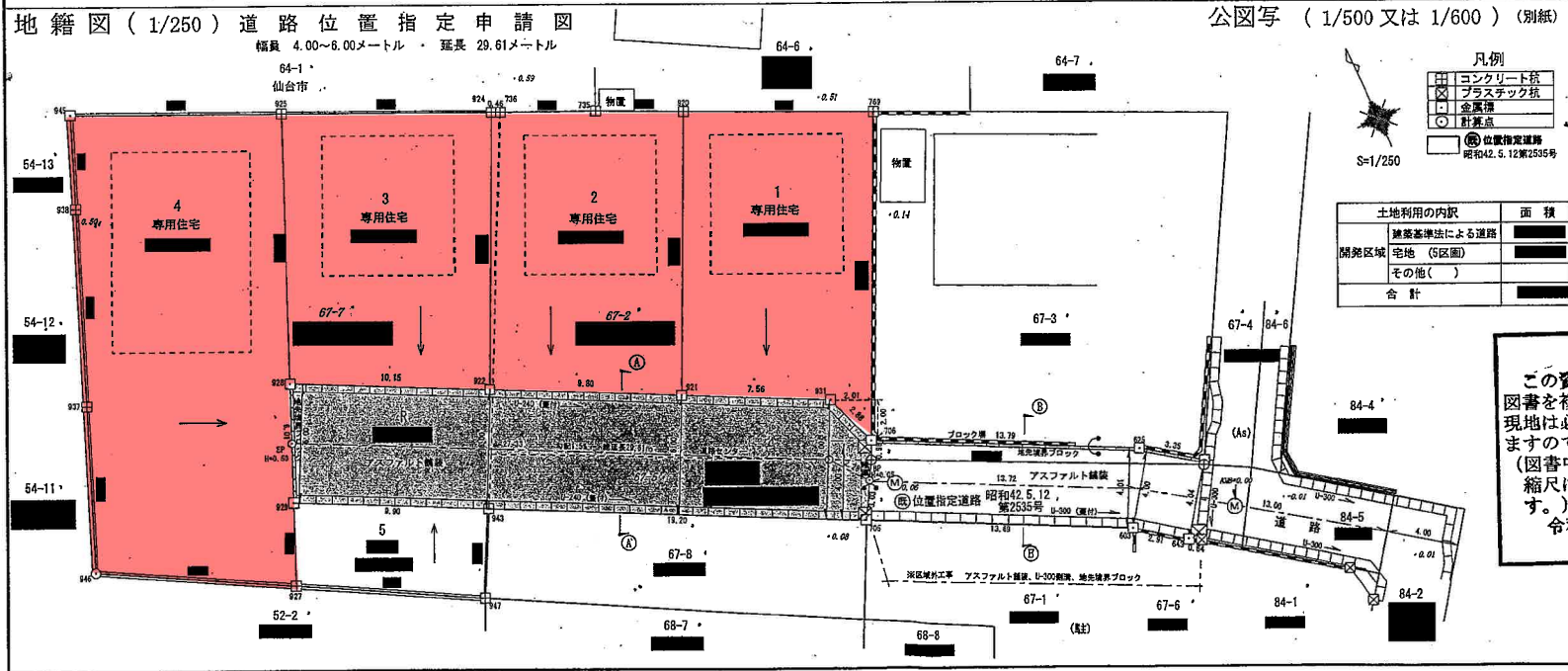
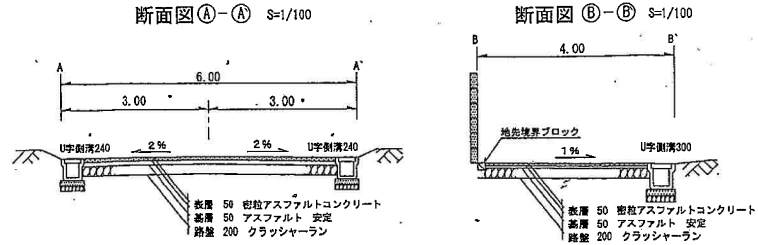

指定 変更 廃止	図面
※ 公告番号	仙台市公告(宮城野区)第12号
※ 公告年月日	令和5年11月15日
※ 指定番号	宮第238号
※ 指定年月日	令和5年11月15日
凡例	
方	位置
下	水
(新設)の	位置
位置	位置
非	位置
生	位置
開	位置
市	位置
市	位置
市	位置

参考資料
この資料は、道路位置指定等の申請時の図書を複写したものです。図書の内容と現地は必ずしも一致していない場合もありますのでご注意ください。(図書中の印影は調整しています。また、縮尺は表示と合っていない場合があります。)
令和6年5月6日
宮城野区街並み形成課

図書 作成者	
-----------	--

正

道路の位置の指定申請書 (建設業用)

仙台市建築基準法施行規則 第10条第1項の規定により、道路の位置を指定する旨を申請します。この申請書は、建設業用として提出するものです。

昭和40年 3 月 23 日

仙台市長 島 野 武 殿

申請者 住所
氏名

(TEL)

申請の理由	建築地道路			
関係地位置	仙台市若切字三所北 1574, 1604, 1704, 242			
道の巾員	(A) 4メートル	(B) 4メートル	メートル	メートル
道の延長	(A) 220メートル	(B) 181メートル	メートル	メートル
関係土地目録	土地所有者住所氏名印	土地使用権者住所氏名印	建築物又は工作物所有者住所氏名印	

※ 番 号 第 2089 号 受付欄
年 月 日 昭和 40 4.22 日
告示番号
告示年月日 昭和 年 月 日
条件

実測図

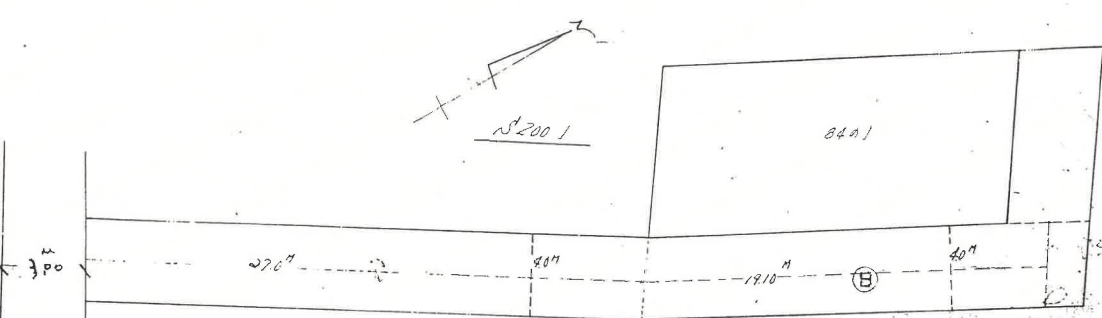

見取図

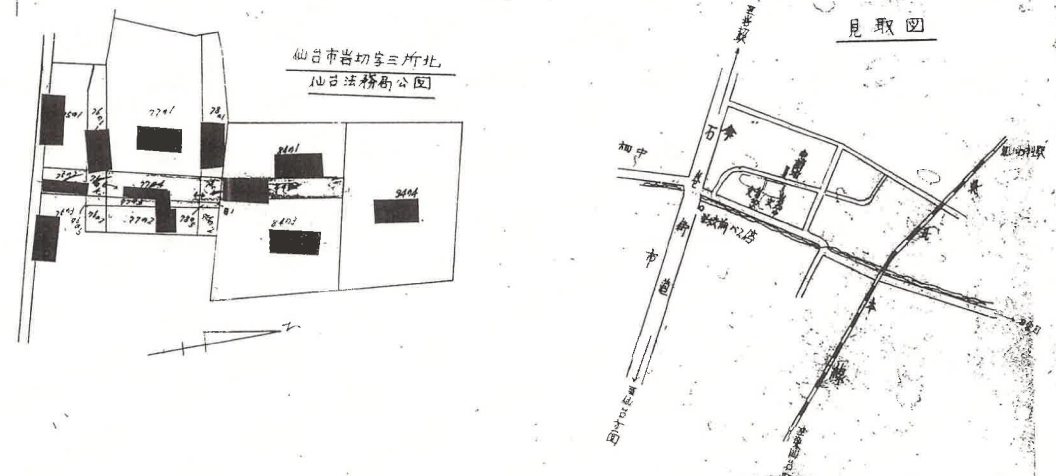

参考資料
この資料は、道路位置指定等の申請時の図書を複写したものです。図書の内容と現地は必ずしも一致していない場合がありますのでご注意ください。
(図書中の印影は調整しています。また、縮尺は表示と合っていない場合があります。)
昭和 年 月 日
宮城野区街並み形成課

位置指定道路第2089号

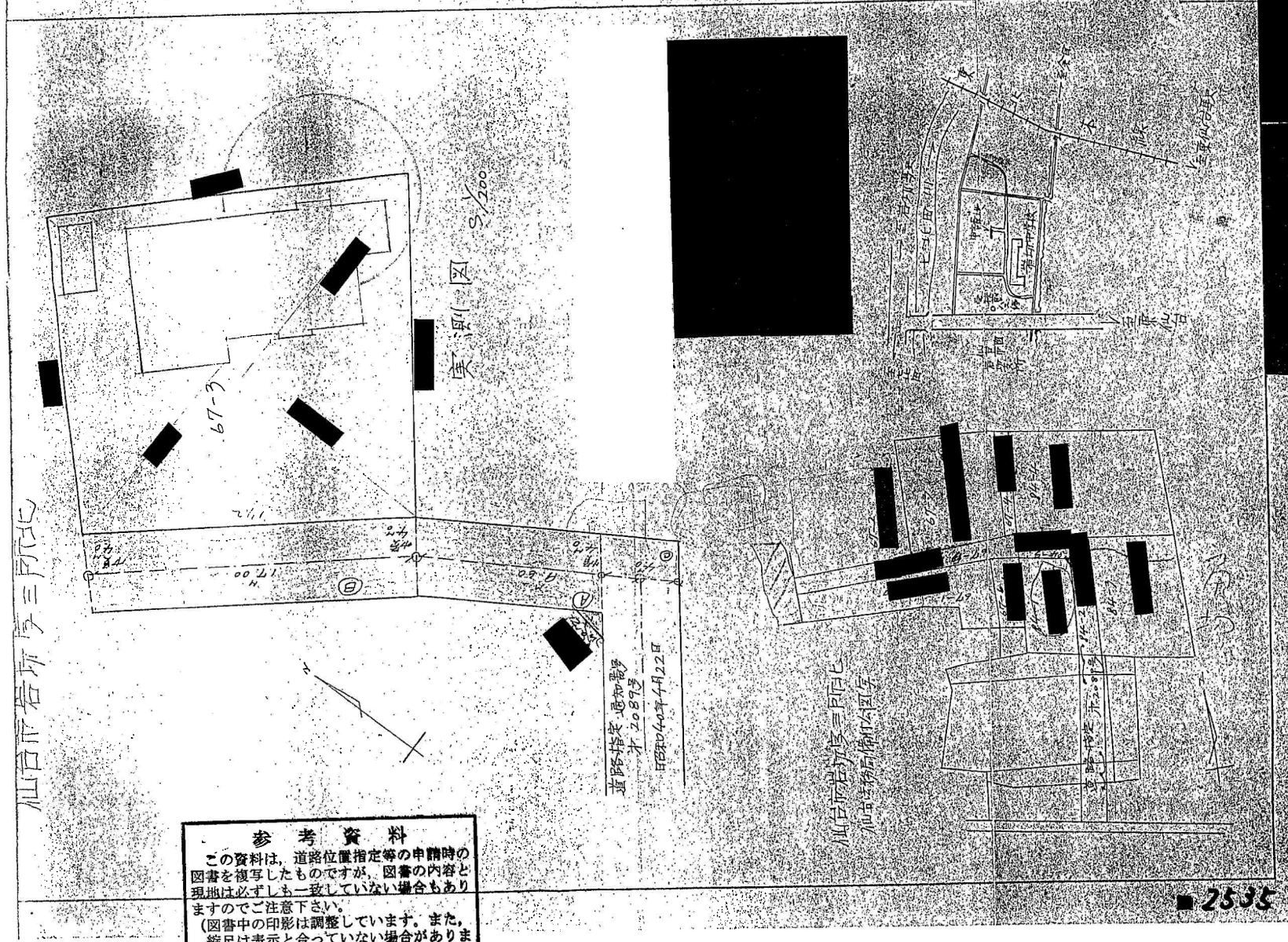

縮尺 1/200

仙台南岩塚三丁目

道路指定 通知書
才 2087号
昭和40年4月22日

仙台南岩塚三丁目
加五号事務所併用区画

参 考 資 料
 この資料は、道路位置指定等の申請時の
 図書を複写したものです。図書の内容と
 現地は必ずしも一致していない場合もあ
 りますのでご注意ください。
 (図書中の印影は調整しています。また、
 縮尺は表示と合っていない場合があります。
)
 令和 6年 月 6 日
 宮城野区街並み形成課

正

道路の位置の指定申請書 (指定, 変更, 廃止の別を記入して下さい)

仙台市建築基準法施行細則第11条第2項の規定による道路の位置の申請します。この申請書及び添付図書に記載の事項は事実と相違ありません。

昭和42年4月6日

仙台市長

申請者 住所
氏名

申請の理由	建築敷地・通路			
関係地位置	仙台市若切字三所北 8402, 8405, 6705 84-1			
道の巾員	① 4.0メートル	② 4.0メートル	③ 4.0メートル	メートル
道の延長	9.6メートル	17.0メートル	4.0メートル	メートル
関係土地番地目	土地所有者住所氏名印	土地使用権者住所氏名印	建築物又は工作物所有者住所氏名印	
	仙台市若切字三所北 8402 8405 8401 会 印 6705 会 印 8402 会 印 8402			
5				
6				
7				
8				

※通知番号欄	番 号	第 2535 号	受 付 欄
	年 月 日	昭和 年 月 日	仙台市役所 42.4.7
	告 示 番 号	42.5.12	
	告 示 年 月 日	昭和 年 月 日	

条件

参 考 資 料
 この資料は、道路位置指定等の申請時の図書を複写したものです。図書の内容と現地は必ずしも一致していない場合がありますのでご注意下さい。
 (図書中の印影は調整しています。また、縮尺は表示と合っていない場合があります。)
 令和6年5月6日
 宮城野区街並み形成課

42.4.8

困障負担図



S=1/200

土地利用の内訳		面積
開発区域	建築基準法による道路	174.37㎡
	宅地 (5区画)	715.26㎡
	その他 ()	
合計		889.63㎡

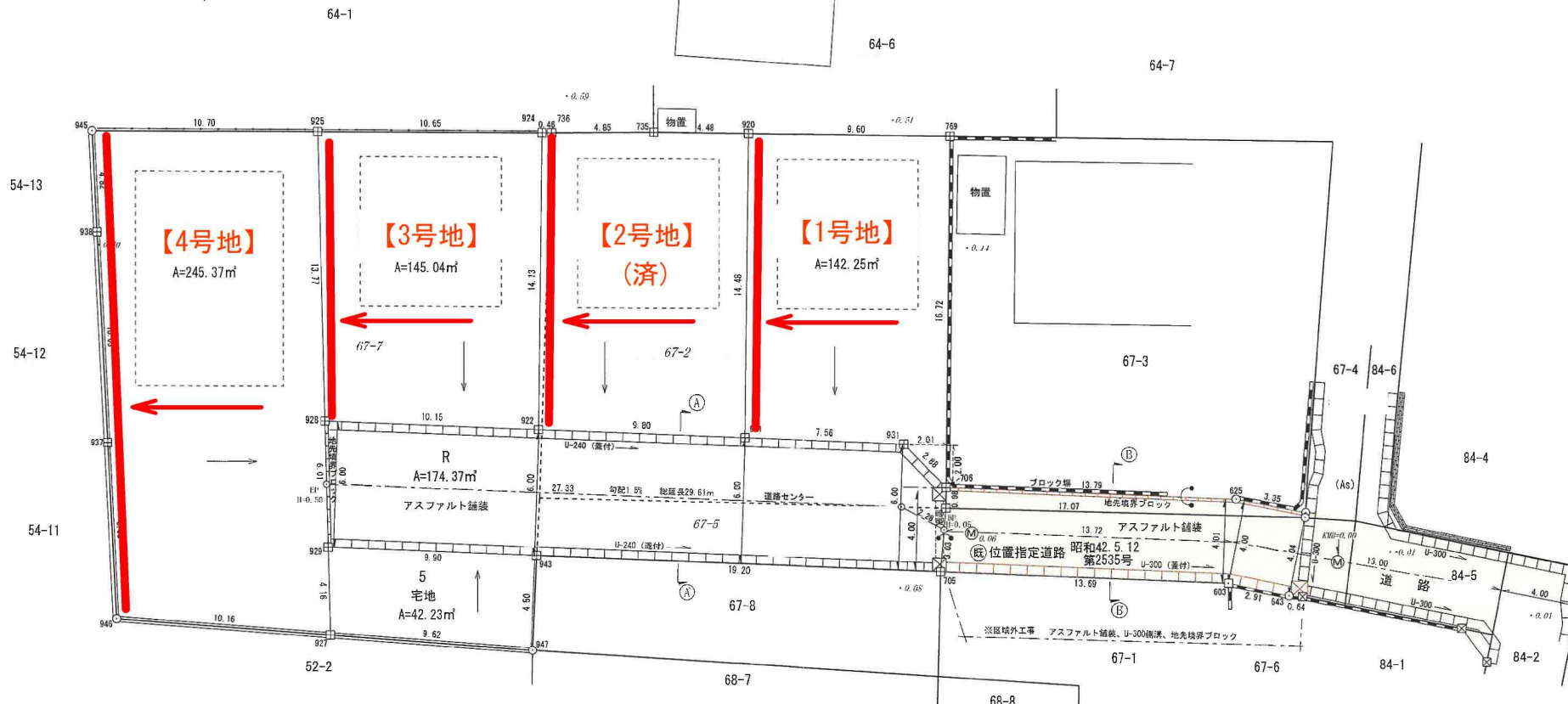

断面図 (A)-(A) S=1/100

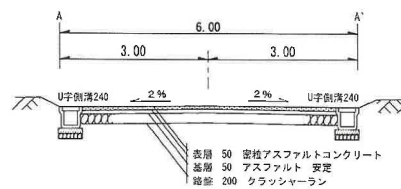

断面図 (B)-(B) S=1/100

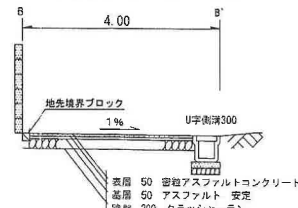

凡例

- ☒ コンクリート杭
- ☒ プラスチック杭
- 金属標
- 計算点
- Ⓜ 位置指定道路
昭和42.5.12第2535号

地理院地図

GSI Maps

